

# CENTROS ABIERTOS EN INGLÉS

## ENGLISH OPEN SCHOOL

### SEMANA SANTA 2014

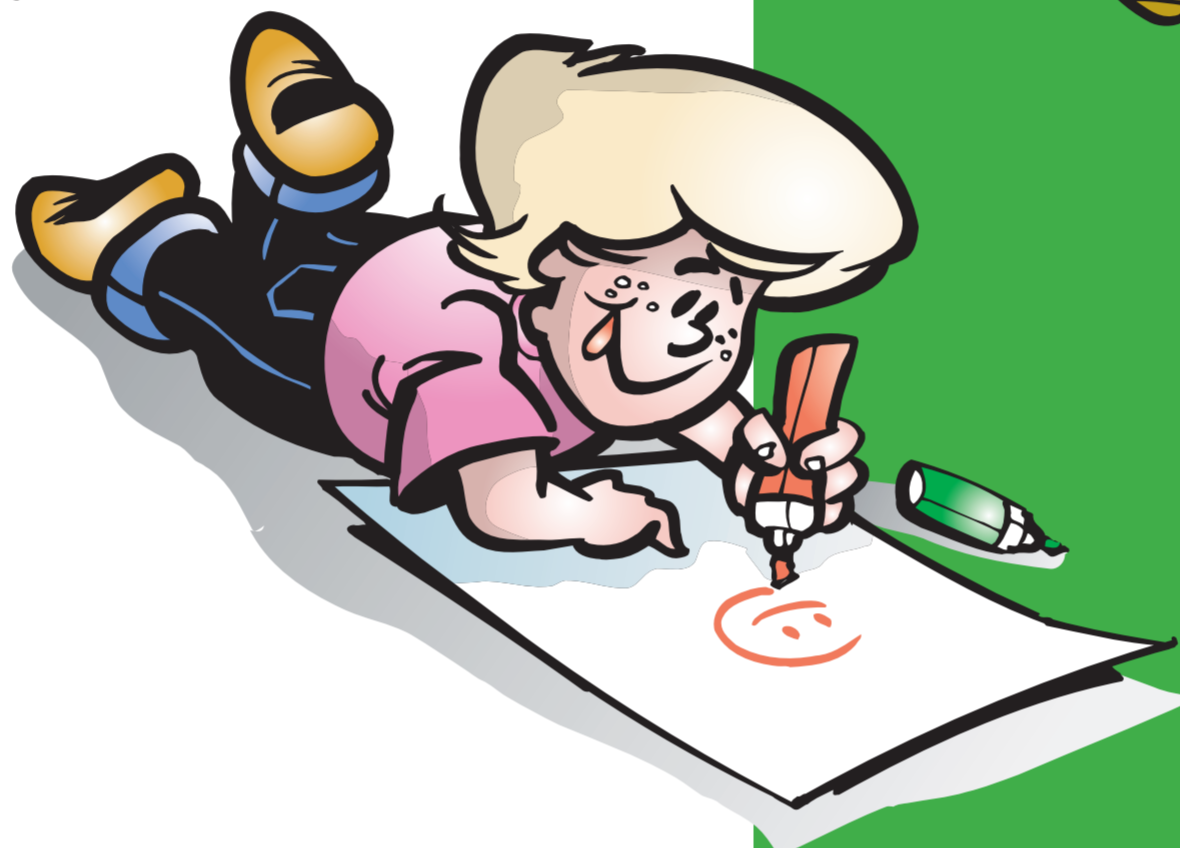

#### CENTROS ABIERTOS :

DISTRITO	CENTROS
BARAJAS	CEIP Calderón de la Barca
CHAMARTÍN	CEIP Pintor Rosales
CIUDAD LINEAL	CEIP Conde de Romanones
HORTALEZA	CEIP Esperanza
SAN BLAS-CANILLEJAS	CEIP María Moliner
TETUÁN	CEIP José Ortega y Gasset
VICÁVARO	CEIP Alfonso X El Sabio
CENTRO	CEIP Isabel La Católica
CHAMBERÍ	CEIP Claudio Moyano
FUENCARRAL-EL PARDO	CEIP Breogán
MONCLOA-ARAVACA	CEIP Escuelas Bosque
MORATALAZ	CEIP Menéndez Pidal
RETIRO	CEIP Ciudad de Roma
SALAMANCA	CEIP Amador de los Ríos
ARGANZUELA	CEIP Joaquín Costa
CARABANCHEL	CEIP República de Ecuador
LATINA	CEIP Ermita del Santo
PUENTE DE VALLECAS	CEIP Santo Domingo
USERA	CEIP Ciudad de Jaén
VILLA DE VALLECAS	CEIP Blas de Otero
VILLAVERDE	CEIP Juan de la Cierva

#### FECHAS DE REALIZACIÓN DE ACTIVIDADES

11, 14, 15, 16 y 21 de abril

#### IMPORTE

GENERAL	CON TÍTULO DE FAMILIA NUMEROSA GENERAL	CON TÍTULO DE FAMILIA NUMEROSA ESPECIAL
47,5 euros	33,25 euros	23,75 euros

#### PLAZO DE INSCRIPCIÓN :

Del 20 de Febrero al 6 de Marzo.

#### INFORMACIÓN SOBRE EL PROGRAMA :

El programa de "Centros Abiertos en Inglés" Semana Santa 2014 ofrece, a los menores empadronados/os en el municipio de Madrid de edades comprendidas entre 3 y 12 años, un servicio de actividades socioculturales y de ocio que favorecen la igualdad y la interrelación entre los menores y el aprendizaje del inglés, mediante el desarrollo de una parte de las actividades en lengua inglesa, y tiene por objeto servir de instrumento de conciliación de la vida familiar y laboral de los padres, madres, o tutores legales.

Las actividades se desarrollan en colegios públicos de Educación Infantil y Primaria de los 21 distritos municipales, en horario de 7:30 a 15:30 horas.

Para más información respecto a la descripción del programa, actividades orientativas, documentación necesaria para participar y **CONDICIONES DE PARTICIPACIÓN**, consultar la página web institucional:

[www.madrid.es](http://www.madrid.es) en el apartado educación.

#### INFORMACIÓN TELEFÓNICA :

Dirección General de Familia, Infancia, Educación y Juventud  
 Unidad de Apoyo Escolar: 91 480 12 16  
 91 480 16 07  
 91 480 12 14