

# CENTROS ABIERTOS EN INGLÉS

## ENGLISH OPEN SCHOOL

### SEMANA SANTA 2014

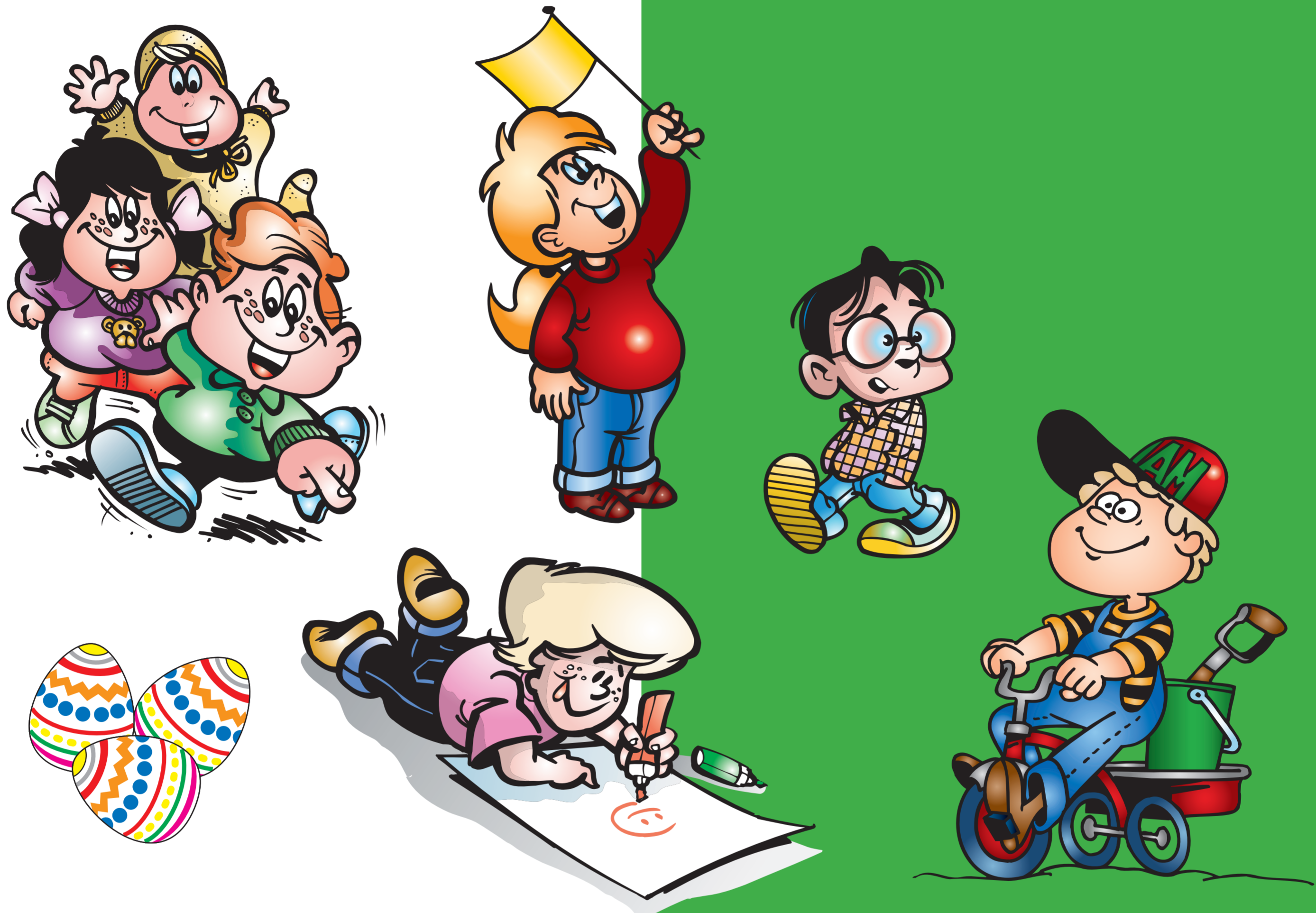

#### CENTROS ABIERTOS :

| DISTRITO            | CENTROS                   |
|---------------------|---------------------------|
| BARAJAS             | CEIP Calderón de la Barca |
| CHAMARTÍN           | CEIP Pintor Rosales       |
| CIUDAD LINEAL       | CEIP Conde de Romanones   |
| HORTALEZA           | CEIP Esperanza            |
| SAN BLAS-CANILLEJAS | CEIP María Moliner        |
| TETUÁN              | CEIP José Ortega y Gasset |
| VICÁVARO            | CEIP Alfonso X El Sabio   |
| CENTRO              | CEIP Isabel La Católica   |
| CHAMBERÍ            | CEIP Claudio Moyano       |
| FUENCARRAL-EL PARDO | CEIP Breogán              |
| MONCLOA-ARAVACA     | CEIP Escuelas Bosque      |
| MORATALAZ           | CEIP Menéndez Pidal       |
| RETIRO              | CEIP Ciudad de Roma       |
| SALAMANCA           | CEIP Amador de los Ríos   |
| ARGANZUELA          | CEIP Joaquín Costa        |
| CARABANCHEL         | CEIP República de Ecuador |
| LATINA              | CEIP Ermita del Santo     |
| PUENTE DE VALLECAS  | CEIP Santo Domingo        |
| USERA               | CEIP Ciudad de Jaén       |
| VILLA DE VALLECAS   | CEIP Blas de Otero        |
| VILLAVERDE          | CEIP Juan de la Cierva    |

#### FECHAS DE REALIZACIÓN DE ACTIVIDADES

11, 14, 15, 16 y 21 de abril

#### PLAZO DE INSCRIPCIÓN :

Del 20 de Febrero al 6 de Marzo.

#### INFORMACIÓN TELEFÓNICA :

Unidad de Apoyo Escolar: 91 480 12 16  
91 480 16 07  
91 480 12 14

Organiza el Ayuntamiento de Madrid, Área de Gobierno de Familia, Servicios Sociales y Participación Ciudadana, Dirección General de Familia, Infancia, Educación y Juventud.

Gestiona las actividades Arci Nature Intervención Social, SLU