

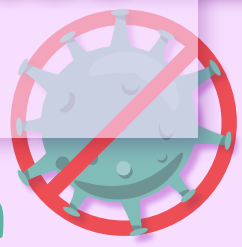

Extraescolares

2020-2021

#vueltaalcoleseguera



CEIP San Cristobal

Protocolo

HIGIÉNICO SANITARIO

En las siguientes líneas se detalla el **protocolo de actuación higiénico sanitario** establecido para el inicio de **curso 2020-2021**, y que será de obligado conocimiento y cumplimiento para todas las familias participantes. A priori, estaremos condicionados por las medidas que se implanten en los centros educativos al inicio del curso, las cuales integraremos en este documento desde el primer día. No obstante, desde **Cultural Actex** proponemos una serie de medidas para intentar evitar en la medida de lo posible contagio alguno:

1. El menor deberá de ser recepcionado por el equipo de trabajo, procediendo al lavado de manos con geles hidroalcohólicos y toma de temperatura antes de su entrada a la actividad si el centro así lo requiere. Además del **uso obligatorio de la mascarilla a partir de los 6 años**.

2. En caso de que la temperatura del participante superase los 37,3º se procedería al aviso de las familias para que acudan al centro a recoger al menor y llevarlo a su centro de salud para su diagnóstico. Durante el tiempo que el responsable del menor llega a las instalaciones el participante será apartado del grupo por prevención. **En caso de duda o confirmación de coronavirus deberá informar al coordinador de tal circunstancia, quedando suspendida su participación en el mismo hasta alta médica.**



3. Se establece una **ratio máxima de 1/13**, pudiendo ampliarse a **1/15 en actividades al aire libre y espacios amplios** realizando actividades restringidas a su grupo, evitando el contacto con otros grupos en la medida de lo posible.

4. El material utilizado será exclusivo de cada grupo, siendo desinfectado a la finalización de cada jornada.

5. Las actividades se realizarán preferentemente al aire libre. Las actividades de interior se llevarán a cabo en un aula exclusiva para cada grupo.

6. Las autoridades sanitarias han indicado la **prohibición de acceder al centro a los padres**. En caso que esta prohibición se levante se seguirán las siguientes indicaciones: En el horario de recogida de los participantes se establecerá un único acceso en el que se deberá **mantener la distancia de seguridad y acceder obligatoriamente con mascarilla**. Una vez dentro del recinto se indicará la localización de cada grupo, debiendo acudir en orden hasta el

monitor de referencia de cada participante y esperar su turno. **Una vez recogido el menor deberán abandonar inmediatamente las instalaciones no pudiendo permanecer en las inmediaciones y evitando las aglomeraciones y la formación de grupos en el exterior.**

7. Todo nuestro personal llevará durante la jornada de trabajo mascarilla proporcionada por la empresa de calidad FFP2.

Gracias por su colaboración

Javier Paris
Director Gerente

culturalactex



Extraescolares

ACTIVIDADES PROPUESTAS

1- PATINAJE (Lunes)

Actividad que ayuda al desarrollo de la coordinación, del equilibrio y explorar el movimiento desde otro punto de acción. **Imprescindible patines y el uso de protecciones para realizar la actividad.**

2- CERÁMICA (Lunes)

Actividad en la que trabajaremos la técnica para **fabricar todo tipo de objetos en porcelana fría, arcilla y barro.** Nos mancharemos un poco!!!!

3- ESCUELA DEPORTIVA (Martes)

Actividad en la que el objetivo principal es formar a los alumnos en el deporte donde **se trabaja la coordinación espacio-temporal, el equilibrio** y la formación en valores tales como el **trabajo en equipo** y la **disciplina.**

4- BAILE MODERNO (Miércoles)

Actividad consistente en la **ejecución de ciertos movimientos acompañados con el cuerpo, los brazos y las piernas al ritmo de la música.**

5- BALONCESTO (Miércoles) *Pendiente de finalización de obras instalación

Actividad en el que la **cooperación, agilidad y coordinación** son imprescindibles y donde aprenderán su parte técnica como son los **pases, lanzamientos y normas.**

6- FÚTBOL SALA (Jueves) *Pendiente de finalización de obras instalación

Actividad basada en la **realización de ejercicios y juegos**, tanto de forma individual, como grupal, que **mejoran su capacidad física y coordinativa**, adquiriendo las normas básicas y de desarrollo del juego.



TABLA DE PRECIOS

ACTIVIDADES 1.5 HORA DIARIA	
8 ALUMNOS	22,00 €
7 ALUMNOS	25,00 €
6 ALUMNOS	29,00 €
5 ALUMNOS	34,50 €
4 ALUMNOS	43,00 €
3 ALUMNOS	57,00 €

* Cuota mensual por alumno.



FORMAS Y CONDICIONES DE PAGO

- El pago de las actividades se realizará mediante **domiciliación bancaria** a principio de cada mes (**del 1 al 3**).
- Las bajas que se produzcan deberán comunicarse como último día, el **25 del mes corriente**. Si la baja se formaliza más tarde se pondrá al cobro el recibo del mes siguiente.
- En caso de devolución del recibo domiciliado, tengan en cuenta que deberán abonar los **gastos de comisiones por devolución (3,00 €)**.
- Los importes mensuales de la actividad no se devolverán salvo suspensión de la misma.
- En caso de tener problemas con la forma de pago indicada contacten con el coordinador para ofrecerles alternativas.

TELÉFONOS Y DIRECCIONES DE CONTACTO

Coordinador: Víctor Vaquero · 691 077 760 · vvaquero@culturalactex.com · sancristobal@culturalactex.com
Oficinas centrales: ☎ 91 663 88 37 · ✉ culturalactex@culturalactex.com · 🌐 www.culturalactex.com

CULTURAL ACTEX, S.L.

C/ Isla de la Palma 20, S. S. Reyes (MADRID)

91 663 88 37 · 647 400 611 · 670 786 386

culturalactex@culturalactex.com

www.culturalactex.com



#vueltaalcolesegura

