

CURSO

2020-2021



LUDOTECA Y DESAYUNOS



#vueltaalcolesegura



CEIP San Cristobal

Protocolo

HIGIÉNICO SANITARIO

En las siguientes líneas se detalla el **protocolo de actuación higiénico sanitario** establecido para el inicio de **curso 2020-2021**, y que será de obligado conocimiento y cumplimiento para todas las familias participantes. A priori, estaremos condicionados por las medidas que se implanten en los centros educativos al inicio del curso, las cuales integraremos en este documento desde el primer día. No obstante, desde **Cultural Actex** proponemos una serie de medidas para intentar evitar en la medida de lo posible contagio alguno:

1. El menor deberá de ser recepcionado por el equipo de trabajo, procediendo lavado de manos con geles hidroalcohólicos y toma de temperatura antes de su entrada a la actividad si el centro así lo requiere. Además del **uso obligatorio de la mascarilla a partir de los 6 años**.

2. En caso de que la temperatura del participante superase los 37,3º se procederá al aviso de las familias para que acudan al centro a recoger al menor y llevarlo a su centro de salud para su diagnóstico. Durante el tiempo que el responsable del menor llega a las instalaciones el participante será apartado del grupo por prevención.

En caso de duda o confirmación de coronavirus deberá informar al coordinador de tal circunstancia, quedando suspendida su participación en el mismo hasta alta médica.

3. Se establece una **ratio máxima de 1/13**, pudiendo ampliarse a **1/15 en actividades al aire libre y espacios amplios** realizando actividades restringidas a su grupo, evitando el contacto con otros grupos en la medida de lo posible.

4. El material utilizado será exclusivo de cada grupo, siendo desinfectado a la finalización de cada jornada.

5. Las actividades se realizarán preferentemente al aire libre. Las actividades de interior se llevarán a cabo en un aula exclusiva para cada grupo.

6. **Las autoridades sanitarias han indicado la prohibición de acceder al centro a los padres. En caso que esta prohibición se levante se seguirán las siguientes indicaciones:** En el horario de recogida de los participantes se establecerá un único acceso en el que se deberá **mantener la distancia de seguridad y acceder obligatoriamente con mascarilla**. Una vez dentro del recinto se indicará la

localización de cada grupo, debiendo acudir en orden hasta el monitor de referencia de cada participante y esperar su turno. **Una vez recogido el menor deberán abandonar inmediatamente las instalaciones no pudiendo permanecer en las inmediaciones y evitando las aglomeraciones y la formación de grupos en el exterior.**

7. Todo nuestro personal llevará durante la jornada de trabajo mascarilla proporcionada por la empresa de calidad FFP2.

Gracias por su colaboración

Javier Paris
Director Gerente

culturalactex

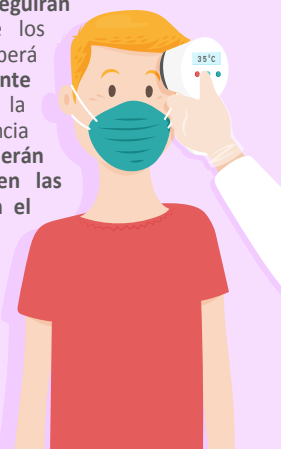

LUDOTECA Y DESAYUNOS



	DESAYUNOS DE LUNES A VIERNES		
	7.30 a 9.00h Con desayuno	7.30 a 9.00h Sin desayuno	DÍA SUELTO Con desayuno
INDIVIDUAL	29,00 €	10,00 €	3,00 €
2 HERMANOS	53,00 €	28,00 €	6,00 €
3 HERMANOS	74,00 €	42,00 €	9,00 €

* Precios mensuales por alumno.

	LUDOTECA DE LUNES A VIERNES			
	15.00 a 16.00h	16.00 a 17.30h	15.00 a 17.30h	DÍA SUELTO
INDIVIDUAL	25,00 €	30,00 €	40,00 €	3,00 €
2 HERMANOS	45,00 €	50,00 €	60,00 €	6,00 €
3 HERMANOS	65,00 €	70,00 €	80,00 €	9,00 €

* Precios mensuales por alumno.

LUDOTECA es una actividad de **Juego Libre vigilado**.

- La actividad se realizará en **espacios exteriores**.
- La formación de grupos se adaptará a las indicaciones del centro en lo relativo a los **grupos de convivencia establecidos**.
- Información sobre las **indicaciones higiénico sanitarias**.
- **Inscripción online en www.culturalactex.com**.

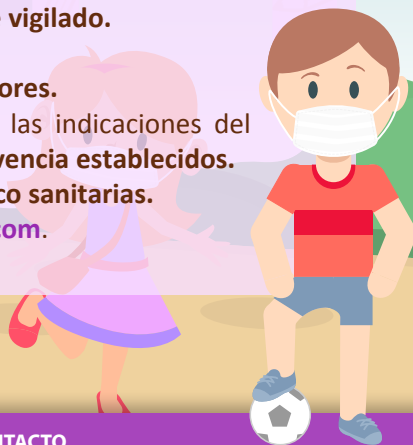
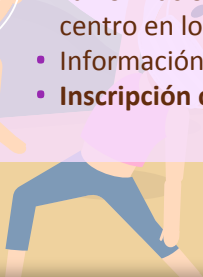

TELÉFONOS Y DIRECCIONES DE CONTACTO

Coordinador: Víctor Vaquero · 691 077 760 · vvaquero@culturalactex.com · sancristobal@culturalactex.com
Oficinas centrales: ☎ 91 663 88 37 · ✉ culturalactex@culturalactex.com · 🌐 www.culturalactex.com

CULTURAL ACTEX, S.L.
C/ Isla de la Palma 20, S. S. Reyes (MADRID)
91 663 88 37 · 647 400 611 · 670 786 386
culturalactex@culturalactex.com
www.culturalactex.com



#vueltaalcolesegura

